



La Lettre de la gouverneure et du district 1680



Septembre : Mois de l'Alphabétisation et de l'Education de base

EDITO

Chères amies, chers amis,

En France, septembre rime avec rentrée scolaire. Au Rotary, septembre est le mois de l'alphabétisation et de l'éducation de base. C'est aussi dans de nombreux clubs, le mois durant lequel on peaufine le programme d'actions de l'année. Soyons optimistes, il n'est jamais trop tard !

En matière d'éducation, les chiffres sont accablants. Dans le monde, plus de 775 millions de personnes de plus de 15 ans ne savent ni lire, ni écrire, principalement des femmes. Cela représente 17% de la population adulte. 122 millions d'enfants sont analphabètes.

En France métropolitaine, 7% de la population âgée de 18 à 65 ans, ayant été scolarisée en France, est en situation d'illettrisme.

Ces chiffres permettent de mesurer l'ampleur de la tâche, tant dans notre pays qu'ailleurs dans le monde. L'enjeu est également considérable car « **l'éducation est indispensable pour forger la citoyenneté mondiale et construire des sociétés pacifiques** » (Ban Ki-Moon, secrétaire général des Nations Unies de 2007 à 2016).

Et les clubs Rotary agissent et passent à l'action. Comment peuvent-ils faire bouger les lignes ?

- En favorisant l'ouverture d'écoles là où elles sont en nombre insuffisant,
- En améliorant la formation des enseignants pour que l'enseignement soit de qualité,
- En aidant à l'introduction des nouvelles technologies dans les écoles,
- En accompagnant l'apprentissage de la lecture à tous les âges de la vie,
- En approvisionnant les écoles en eau potable et en installations d'assainissement pour que les élèves soient en meilleure santé...

Pour en savoir plus et découvrir les initiatives des clubs, rendez-vous sur Mon Rotary et Rotary Show Case (www.rotary.org).

A vos enfants et petits-enfants, je souhaite une bonne rentrée et une belle année scolaire, riche en découvertes et enseignements.

Joëlle GASSER-DOSSMANN
Gouverneure 2019-2020

En Septembre dans votre Lettre

❖ Edito

Actualités du Rotary

- ❖ Honolulu 2020 – Aloha, Rotary !
- ❖ Conseil de législation – Changements pour les clubs et les districts
- ❖ Comité Inter-Pays France-Bénin
- ❖ Aides du Rotary International - Ressources

Actualités du District

- ❖ Horbourg-Wihr – 14 Septembre 2019 Séminaire de formation – Programme Fiche d'inscription
- ❖ Site internet du District et des clubs
- ❖ Espoir en Tête – Rappel
- ❖ Les visites de la Gouverneure
- ❖ Erratum D 1680 – Mode d'emploi

Nouvelles Générations

- ❖ Ryla d'automne
- ❖ Etudiants d'échange

Clubs en Action

Altkirch – Sarre-Union – Schiltigheim
Strasbourg –Thann-Cernay

ROTARY Mag

- ❖ En septembre dans votre ROTARY Mag



HONOLULU 2020

Convention Internationale - 6 au 10 juin



Ne manquez pas votre chance de trouver et de partager votre "Aloha" à la **Convention 2020 du Rotary** à **Honolulu (Etats-Unis – Hawaï) du 6 au 10 juin 2020**.

Inscrivez-vous dès aujourd'hui et avant le 15 décembre sur riconvention.org/fr et faites des économies en profitant de tarifs réduits.



CONSEIL DE LEGISLATION

Changements pour les Clubs et les Districts

(Les numéros entre parenthèses correspondent aux amendements apportés au Manuel de Procédures)

ASSIDUITE

Compensation des réunions

Les Rotariens peuvent compenser une absence à une réunion de leur club durant la même année rotarienne (19-35).

COMITE DE CLUB

Président

Le mandat d'un président de club peut être prolongé d'une année lorsqu'un successeur n'a pas été trouvé (19-22).

FINANCES DU CLUB

Rapports financiers

La réunion annuelle visant à élire les dirigeants doit également inclure la présentation d'un rapport financier avec les entrées et les sorties de l'exercice en cours et de l'exercice précédent (19-24).

Finances des clubs satellites

Les états financiers d'un club satellite peuvent faire l'objet d'un audit ou d'un examen (19-29).

Augmentation des cotisations

En 2019/2020, les cotisations de chaque membre seront de 34,00 dollars par semestre. Afin d'améliorer les services fournis aux clubs, la cotisation semestrielle à verser au Rotary International sera augmentée de 0.50 dollar pour chacune des trois prochaines années pour passer à 34,50 dollars par semestre en 2020/2021, 35.00 dollars par semestre en 2021/2022 et 35,50 dollars par semestre en 2022/2023 (19-82).

CHANGEMENT DE DENOMINATION OU DE LOCALITE D'UN CLUB

Allongement du délai

Les changements proposés à la dénomination ou à la localité d'un club doivent être communiqués aux membres et au gouverneur au moins 21 jours (*10 jours actuellement*) avant le scrutin devant décider ou non de leur adoption (19-26).



Modernisation du texte

La création d'un club ne repose plus sur un nombre requis de classifications. Un club peut être créé dans une localité, même si un ou plusieurs clubs sont déjà implantés. La localité d'un club qui réalise principalement ses activités en ligne est considérée comme étant le monde entier, ou est à la discrétion du comité (19-28).

REGLES POUR LES CLUBS

Modernisation du texte

Le texte des statuts types du Rotary club a été modernisé et simplifié afin d'en faciliter la lecture. Aucun changement substantiel n'a été apporté. Télécharger la nouvelle version que tous les clubs doivent désormais utiliser (19-30 et 19-116).

<https://my.rotary.org/document/79601>

FINANCES DU DISTRICT

Allongement des délais

Dans l'année suivant le fin de son mandat, le gouverneur sortant doit remettre à ses clubs un état financier et un rapport annuel des comptes du district (19-53).

DIRIGEANTS DE DISTRICT

Sans vice-gouverneur

Si un gouverneur est dans l'incapacité d'assumer son mandat et aucun vice-gouverneur n'a été nommé, seul un ancien gouverneur pourra le remplacer (19-53).

ELECTIONS

Nombre de voix

Le nombre de voix d'un club est déterminé en fonction du nombre de membres sur sa facture de juillet (19-49).

Echéances pour les candidatures en opposition

Si une candidature en opposition valide pour le poste de gouverneur est reçue, le scrutin se déroule par un vote par correspondance ou lors de la conférence de district si la candidature est maintenue pendant 30 jours (19-52).

Cotisation de district

Les clubs peuvent uniquement participer à l'élection du membre de la commission de nomination de l'administrateur du Rotary et de son suppléant, à la sélection du gouverneur nommé ou à une élection à la conférence de district s'ils ont réglé la cotisation de district et n'ont pas de dettes envers le district (19-54).

MEMBRES

Clubs Rotaract

Au même titre que les Rotary clubs, les clubs Rotaract sont désormais membres du Rotary International. Alors qu'aucun changement opérationnel n'intervient pour les clubs Rotaract ou les Rotary clubs qui les parrainent, cette disposition élève le statut des clubs Rotaract et permet au Rotary International d'augmenter son soutien et ses ressources pour les aider à se développer (19-72).

Diversité

Les clubs doivent avoir un effectif équilibré qui célèbre la diversité (19-18).

Classification

Les restrictions concernant les classifications ont été éliminées, ce qui permet désormais aux clubs de déterminer eux-mêmes combien de membres ils souhaitent avoir pour chaque classification. En outre, les fonctionnaires des administrations publiques, élus ou nommés, peuvent rejoindre un club tout en retenant leur classification (19-37 et 19-39).

Petits clubs

Un gouverneur peut demander au conseil d'administration du Rotary International l'autorisation de radier un club de moins de six membres (19-70).



COMITE INTER-PAYS France-Bénin

(Crédit Photos - Joëlle Gasser-Dossmann)

La présidente de la section française du Comité inter-pays France-Bénin Joëlle GASSER-DOSSMANN, a fait le déplacement au Bénin du 27 juillet au 4 août 2019.

RC ABOMEY-CALAVI - Réunion statutaire



TOKAN - Centre d'accueil des malades mentaux

BOHICON - Visite du chantier de réhabilitation du centre d'accueil Ibaretta.
Ce projet réunit 16 clubs Rotary, 3 districts et les 2 sections du CIP France-Bénin.
Il bénéficie d'une subvention mondiale de la Fondation Rotary.
(Photo ci-contre)



TOGBIN - Plantation de cocotiers



AIDES DU ROTARY INTERNATIONAL

Ressources

Les responsables Fondation, Subventions, Bourses et Equipes de formation professionnelle de district peuvent trouver de nombreuses ressources dans rotarysupportcenter@rotary.org

- ❖ [Guide des subventions mondiales](#) : Conseils pour déposer un dossier ou concevoir des actions plus efficaces et pérennes. Une ressource précieuse pour toute information.
- ❖ [Axes stratégiques – Principes directeurs](#) : Des détails sur chaque axe stratégique du Rotary.
- ❖ [Outils d'évaluation de la collectivité](#) : Nouvellement mis à jour, conseils et ressources pour aider les clubs à réaliser une évaluation de la collectivité qui est désormais obligatoire pour les subventions mondiales.
- ❖ [Personnel du département Subventions](#) : Réponses à toutes vos questions.

Le service spécialisé du Rotary International propose également plusieurs ressources pour aider les clubs à trouver des partenaires et monter un dossier de subvention mondiale :

- [Rotary Ideas](#) : Plate-forme où vous pouvez solliciter une aide en nature ou financière, ou rechercher des partenaires.
- [Groupes de discussion du Rotary](#) : Forum permettant aux clubs d'échanger des idées d'actions ou de trouver de l'aide.
- [Amicales d'actions](#) : Associations de membres du Rotary ayant une expertise dans un domaine précis et mettant cette expertise au service des clubs et districts pour monter des actions.
- [Comités Inter-pays](#) : Réseaux de clubs ou de districts dans au moins deux pays travaillant dans le cadre d'actions, de créations de clubs ou d'autres activités.
- [Foire aux projets](#) : Manifestations régionales organisées par des districts pour encourager une collaboration internationale.
- [Amicales du Rotary](#) : Associations autonomes regroupant des membres partageant les mêmes centres d'intérêt, hobbies ou professions.

Vous pourrez également recevoir la newsletter semestrielle [Giving & Grants](#) qui vous fournira des informations et ressources pour la recherche de fonds, les subventions ou d'autres sujets connexes. Chaque numéro contient un lien vers un exemple de réussite que vous pourrez partager avec les membres de votre club pour encourager leur participation aux programmes de subvention et les dons à la Fondation.

Tout au long de l'année, vous pourrez être informés par e-mail de nouveautés telles que les changements récemment apportés aux axes stratégiques qui sont entrés en vigueur au 1^{er} juillet. Les axes suivis d'un astérisque* ont vu leur nom modifié afin de mieux refléter les activités des membres du Rotary :

- Construction de la paix et prévention des conflits*
- Prévention et traitement des maladies
- Eau, assainissement et hygiène*
- Santé de la mère et de l'enfant,
- Alphabétisation et éducation de base,
- Développement économique local*

Certains des objectifs ont changé et des activités dans le domaine de l'environnement ont été ajoutées. Le document [Axes stratégiques – Principes généraux](#) reflète ces changements.

Pour tout renseignement complémentaire, contacter au niveau du District :

Jean STEVERLYNCK
06 07 87 00 52
Jean.steverlynck@orange.fr



**Actualités
du District**

HORBOURG-WIHR 14 septembre 2019 **Séminaire de Formation**

**Hôtel EUROPE
8H30 / 13H00**



Avec la rentrée début septembre, vous passez résolument à l'action pour que

"Le Rotary connecte le monde".

Dans la continuité de l'Assemblée de Formation de District, il vous est proposé une journée pour collecter les bonnes idées et adopter les meilleures pratiques.

L'équipe du District a le plaisir de vous inviter à participer au séminaire de formation du District qui aura lieu le Samedi 14 septembre 2019 à l'hôtel EUROPE – Route de Neuf-Brisach – 68180 HORBOURG-WIHR.

Plus d'infos sur : <http://www.hotel-europe-colmar.com>

Cette journée s'adresse à tous et plus particulièrement aux Président, Secrétaire, Trésorier, Chargé du protocole, Responsable "Fondation", Responsable "Effectif" et Responsable "Jeunesse" de chaque club. Ce sera aussi l'occasion pour les "jeunes" membres, d'acquérir ou de compléter leur "culture" rotarienne.

La présence des responsables "Fondation" à l'atelier correspondant est indispensable pour l'obtention de la certification des clubs, sans laquelle l'attribution de subventions mondiales est impossible.

Cette journée doit permettre à chacun la mise à jour de ses connaissances en matière de gestion de club et de disposer d'outils utiles dans chaque domaine. La priorité sera donnée aux échanges et aux questions-réponses.



HORBOURG-WIHR 14 septembre 2019

Séminaire de Formation - Programme

8 : 00	Accueil	Adjoint(s) du Gouverneur <i>par secteur</i>
8 : 30	Ouverture de la séance – Hymne Rotarien	Joëlle GASSER-DOSSMANN
8 : 35	Programme de la journée	Bertrand MAECHLER
8 : 40	Assemblée(s) Générale(s) selon ordre du jour envoyé(s) par courrier(s) séparé(s)	François BOUTELOUP Jean-Marcel RITTER Francis STEINMETZ
9 : 30	Pause	
10 : 00	Ateliers :	
	N° 1 – <u>Soutenir et renforcer les clubs</u> <i>(Président du club + Effectif + Image publique)</i>	Viviane BEOLETTO
	N° 2 – <u>Secrétaire de club + Univers numérique</u> <i>Secrétaire de club : Un rôle déterminant ?</i> <i>Univers numérique : Tous connectés ?</i>	Philippe DANGELSER Hervé LEDUC Plamen MIHALEV
	N° 3 – <u>Trésorier de club + Fondation + "Polio +"</u> <i>Trésorier de club et A.R.E.</i> <i>"Polio +" : Pourquoi donner encore ?</i> <i>S'appuyer sur la Fondation pour passer à l'action</i>	Francis STEINMETZ Jacques MULLER Jean STEVERLYNCK - DRFC Brigitte FERLICCHI
	N° 4 – <u>Protocole du club + outils de communication</u>	Bertrand MAECHLER Maryline NICODEME Viviane BEOLETTO
	N° 5 – <u>Programmes pour la Jeunesse</u> <i><u>LES ECHANGES DE JEUNES</u> :</i> <i>Le plus beau programme du Rotary</i> <i><u>RYLA</u> : Se préparer au leadership</i> <i><u>ROTARACT</u> : Anticiper l'avenir</i>	Pascale BUND-SCHUSTER Marie-Christine THAROTTE Julien SCHMUTZ
13 : 00	Déjeuner	
15 : 00	Fin du séminaire de formation	

Inscriptions : contre 45,00 € par personne avant le 9 septembre adressées au trésorier du District,
Francis STEINMETZ (francis.steinmetz57@gmail.com)

Chèques : libellés à l'ordre de ACRODI 1680, postés à
Francis STEINMETZ – 4, Rue des Tilleuls – 67670 WALTENHEIM-SUR-ZORN

Virements bancaires : voir ci-après.



HORBOURG-WIHR 14 septembre 2019

Séminaire de Formation - Fiche d'inscription

ROTARY CLUB de _____

Participeront au **Séminaire de Formation** du District 1680 et au **déjeuner (*)**

N O M S	Prénoms	N° de l'atelier choisi (**)

(*) Veuillez inscrire tous les participants payants, membre d'un même club Rotary, sur un seul bulletin d'inscription.

(**) Si le nombre d'inscrits dans l'un ou l'autre des ateliers proposés était trop important, les organisateurs se réservent la possibilité de modifier le choix émis.



RELEVÉ d'IDENTITÉ BANCAIRE

Identifiant National de Compte Bancaire - RIB

<u>Banque</u>	<u>Guichet</u>	<u>N° Compte</u>	<u>Clé</u>	<u>Devise</u>	<u>Domiciliation</u>
30087	33001	00020466501	57	€uro	CIC STRASBOURG NUÉE BLEUE

Identifiant International de Compte Bancaire

<u>IBAN</u> (International Bank Account Number)	<u>BIC</u> (Bank Identifier Code)
FR76 3008 7330 0100 02046650 157	

Domiciliation

CIC STRASBOURG NUÉE BLEUE
14 RUE DE LA NUÉE BLEUE
67000 STRASBOURG

Titulaire du compte (Account Owner)

ACRODI 1680
CHEZ MR DAULL
13 A RUE PRINCIPALE
67170 DONNENHEIM

☎ 33390416572

Inscriptions avant le 9 septembre



SITE INTERNET du District et des Clubs

De nombreux clubs sont aujourd'hui "synchronisés", c'est-à-dire que les informations publiées sur le site du club hébergé par le site du District, sont synchronisées avec la base de données du Rotary.

L'intérêt pour eux, c'est une mise à jour unique de la base de données des membres et des comités depuis le site du club. De nombreuses éditions et fonctions sont de ce fait, facilitées : Liste des présences, trombinoscope, invitations, etc ...

Mais tout ne se fait pas tout seul et il convient de mettre à jour les données du club. Ainsi, pour les clubs synchronisés, **toutes les mises à jour, suppressions ou ajouts des nouveaux membres, enregistrement des comités**, doivent être faits sur le site du club et **en aucun cas, sur le site du Rotary par "My Rotary"**. Or, certains clubs l'ont quand même fait, ce qui génère beaucoup de problèmes ... et donc, de travail pour les personnes chargées de la maintenance des sites.

Merci d'y faire attention !

Et si vous ne savez plus où en est votre club, demandez à votre webmaster de contacter Hervé LEDUC (06 08 89 29 43).

Pour les clubs qui ne sont pas encore synchronisés, il est encore possible de le faire pour que la base de données du district soit plus facile à maintenir. Là aussi, le webmaster du club peut contacter Hervé LEDUC pour en savoir plus.

Merci pour votre collaboration.

Hervé LEDUC
Responsable médias D1680



ESPOIR en TÊTE Invitation

<https://www.weezevent.com/remise-des-prix-d-espoir-en-tete-rotary>

INVITATION



Joëlle Gasser-Dossmann
Gouverneure District 1680

Denis Rhode
Président Espoir en tête 2016/2019

Pierre Jachez
Vice-Président Espoir en tête 2016/2019

Jean-Pierre Remazeilhes
Président Espoir en tête 2019/2022

Ont le plaisir de vous convier à la remise des prix aux lauréats Espoir en tête 2019

Le samedi 14 Septembre de 10h00 à 14h30

Dans les locaux de l'IRCAD (Institut de Recherche contre le Cancer de l'Appareil Digestif)
1 place de l'hôpital
Hôpitaux universitaires - Strasbourg

La remise des prix est suivie d'un cocktail déjeunatoire.

Accès et parking public en face de l'IRCAD selon plan en pièce jointe
Inscription 30 euros sur

<https://www.weezevent.com/remise-des-prix-d-espoir-en-tete-rotary>

| Nombre de place limité à 135 personnes |

NORD-ALSACE

HAGUENAU
INGWILLER
MOLSHEIM-VALLEE de la BRUCHE
OBERNAI-BENFELD-ERSTEIN
SARRE-UNION
SAVERNE
TRUCHTERSHEIM-KOCHERSBERG
WASSELONNE-MARLENHEIM-KRONTHAL
WISSEMBOURG-L'OUTRE FORET

Lundi 27/01/2020
Mardi 10/03/2020
Lundi 13/01/2020
Mardi 10/12/2019
Lundi 21/10/2019
Lundi 07/10/2019
Mercredi 13/11/2019
Jeudi 12/09/2019
Mardi 12/11/2019

STRASBOURG

ILLKIRCH-GRAFFENSTADEN INNOVATION
SCHILTIGHEIM
STRASBOURG
STRASBOURG-DROITS de l'HOMME
Midi
STRASBOURG-EST
STRASBOURG-EUROPE
STRASBOURG-KLEBER
STRASBOURG-NORD
STRASBOURG-OUEST
Midi

Jeudi 21/11/2019
Vendredi 07/02/2020
Jeudi 05/12/2019
Vendredi 06/12/2019

Vendredi 22/11/2019 midi
Lundi 02/09/2019
Lundi 20/01/2020
Lundi 09/12/2019
Mardi 03/09/2019

CENTRE-ALSACE

COLMAR
COLMAR-BARTHOLDI
COLMAR-RHIN
DES DEUX BRISACH
GUEBWILLER
RIBEAUVILLE
SELESTAT
SELESTAT-CENTRE ALSACE

Mardi 10/09/2019
Jeudi 28/11/2019
Lundi 16/12/2019
Jeudi 14/11/2019
Lundi 09/09/2019
Vendredi 10/01/2020
Vendredi 15/11/2019
Mardi 17/12/2019

SUD-ALSACE

ALTKIRCH
ENSISHEIM
FERRETTE-PAYS du SUNDGAU
MULHOUSE
MULHOUSE-COLLINES
MULHOUSE-EUROPE
MULHOUSE-RHIN
MULHOUSE-VOSGES
OTTMARSHEIM
SAINT LOUIS-HUNINGUE
THANN-CERNAY

Jeudi 16/01/2020
Mardi 03/12/2019
Jeudi 30/01/2020
Lundi 02/12/2019
Jeudi 09/01/2020
Lundi 28/10/2019
Jeudi 31/10/2019
Mercredi 27/11/2019
Jeudi 09/01/2020
Mardi 29/10/2019
Lundi 23/09/2019

N. FRANCHE-COMTE

BELFORT
BELFORT-AIRE URBAINE
BELFORT-MONTBELIARD
GRAY
LUXEUIL-les-BAINS
LUXEUIL-les-BAINS-VOSGES du SUD
04/10/2019
VESOUL
VESOUL-VAL de SAONE

Mardi 26/11/2019
Lundi 18/11/2019
Mardi 19/11/2019
Mercredi 06/11/2019
Mardi 05/11/2019
Vendredi
Mardi 04/02/2020
Mercredi 05/02/2020

BESANCON / DOUBS

BESANÇON
BESANÇON-BOUCLE
BESANÇON-CASTAN
BESANÇON-EST
BESANÇON-UTINAM
COMTE DE MAICHE
MONTBELIARD (PAYS DE)
PONTARLIER

Mercredi 23/10/2019
Mercredi 02/10/2019
Mercredi 12/02/2020
Lundi 16/09/2019
Jeudi 13/02/2020
Mardi 11/02/2020
Mardi 17/09/2019
Mercredi 20/11/2019

JURA

ARBOIS-POLIGNY-SALINS
CHAMPAGNOLE
CHAUSSIN 3 RIVIERES
DOLE
LONS-le-SAUNIER
SAINT-CLAUDE

Jeudi 07/11/2019
Jeudi 03/10/2019
Mardi 22/10/2019
Mardi 01/10/2019
Jeudi 24/10/2019
Jeudi 19/09/2019



ERRATUM

DISTRICT 1680 - MODE D'EMPLOI

Le livret "**District 1680 - MODE D'EMPLOI**" comporte quelques erreurs ou imprécisions que vous voudrez bien rectifier comme suit :
Des modifications sont aussi intervenues depuis sa parution, modifications qui vous sont livrées ci-dessous.

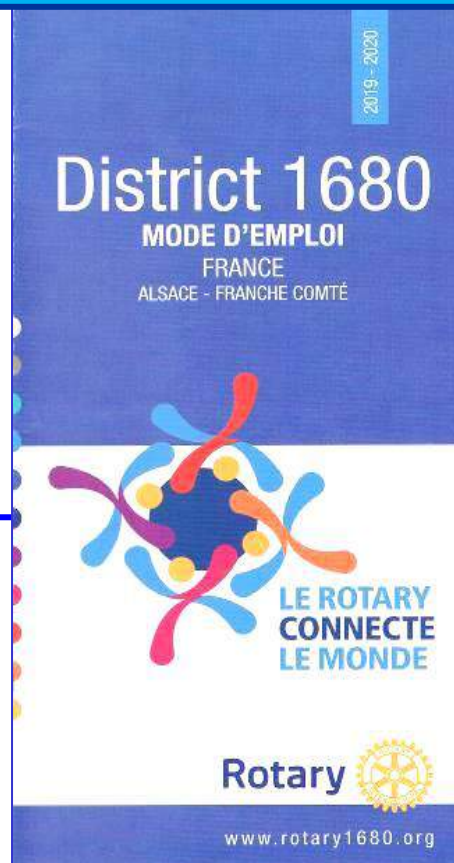

Nelly TSOKANIS :	(POLIO+)	nellytsokanis644@gmail.com	
Marie-Christine THAROTTE :	(RYLA)	06 76 71 42 14	
Éric IMM	(ADG Nord Alsace)	06 09 49 83 70	
ROTARACT Colmar	Présidente :	Julie VETTER	07 71 25 82 96
ROTARACT Haguenau	Présidente :	Johanna LANGELLOTTI	07 60 39 07 18 johanna.langel@gmail.com
ROTARACT Strasbourg	Président :	Romain PLUSSE	06 66 54 70 29
	Secrétaire :	Léa HOCINE	07 77 88 83 96
RC BELFORT-MONTBELIARD	Président :	Daniel JAKUBZAK	06 83 90 27 71 d.jakubzak@ajc-info.fr
	Secrétaire :	Grégoire VOEGELE	06 23 52 48 89 gregvoegele@gmail.com
RC COMTE DE MAICHE	Président :	Roland DEVILLERS	06 08 84 47 91 devillersroland7@gmail.com
RC LUXEUIL LES BAINS	devient	RC LUXEUIL LES BAINS-LURE-HERICOURT	
RC MONTBELIARD (PAYS DE)	Président :	Hugues EPAILLY	06 07 16 34 34 hugues.epailly@gmail.com
	Secrétaire :	Bernard GAULIER	06 07 94 52 17 bernard.gaulier@gmail.com
RC MULHOUSE	Président :	Yves ZELLER	06 08 89 31 72 zeller.yves@orange.fr
	Secrétaire :	Jean-Michel CHEZEAU	jeanmichelchezeau@gmail.com
RC MULHOUSE Vosges	Secrétaire :	François BESSON	06 77 11 68 80 Francois.Besson@varian.com
RC MULHOUSE Collines	Présidente :	Anne-Sophie COFFE	06 12 52 36 72 vetocoffe@orange.fr
RC OTTMARSHEIM	Secrétaire :	Catherine FRECH	06 23 07 81 72 frech.cath@orange.fr
RC STRASBOURG	Trésorier :	Claude PFAUWADEL	06 18 12 10 50 cpfauwadel@outlook.fr
RC VESOUL VAL DE SAONE	Président :	Pascal GIRARDIN	06 83 18 52 64 dr.girardin.pascal@orange.fr
RC WISSEMBOURG-L'OUTRE FORET	Président :	Jean-Michel MEYER	06 87 72 33 83 jean-philippe.meyer@mines-paris.org



RYLA d'AUTOMNE

20 - 26 octobre 2019

Séminaire de développement du Leadership chez les jeunes



ROTARY YOUTH LEADERSHIP AWARDS



Les leaders de demain se trouvent parmi les jeunes d'aujourd'hui



SONDERNACH - Châlet du Schnepfenried



Contact : **Marie-Christine THAROTTE**
Chris.tharotte@wanadoo.fr
Tél : 06 76 71 42 14

affirmation
de soi

dynamique
de groupe
apprentissage
énergie
motivation

construction
personnelle

communication



différent
et unique

vision

ROTARY YOUTH LEADERSHIP AWARDS

motivation
épanouissement
éthique
communication
stratégie

potentiel

gestion
des conflits
écoute
travail en groupe
entraide



ETUDIANTS D'ECHANGE

Bienvenue aux premiers arrivants de l'année

Aéroport de Strasbourg, le 28 août 2019



Les familles d'accueil des RC STRASBOURG-Est et SAVERNE, la Gouverneure Joëlle et les deux premiers étudiants d'échange accueillis cette année, Slate Walker OWEN qui vient des USA et Seung Hyun CHOO qui arrive de Corée du Sud.

BIENVENUE



Slate Walker OWEN
parrainé par le RC STRASBOURG-Est



Seung Hyun CHOO
parrainé par le RC SAVERNE

Joëlle GASSER-DOSSMANN
Gouverneure D 1680

Pour la présente mandature 2019/2020, 26 étudiants étrangers seront accueillis par notre district. pour une année de découverte, d'échange et d'amitié entre les peuples.



ERRATUM

Dans La Lettre n°2 du mois d'août 2019, en page 15, la photo de la passation concerne le RC Sélestat-Centre Alsace et non celui de Sélestat. Les deux clubs concernés voudront bien excuser les rédacteurs de La Lettre pour cette erreur.

RC SARRE-UNION

Texte et Photo(s) : DERNIERES NOUVELLES D'ALSACE

SARRE-UNION

Rotary Club d'Alsace Bossue



Un aquarium à l'Ehpad de Sarralbe

Lors d'une cérémonie à l'Ehpad de Sarralbe, en présence du maire Pierre-Jean Didiot, de Carole SZYDLOWSKI, directrice de l'établissement, des résidents, des représentants des familles et des membres du personnel, un chèque a été remis par le président du Rotary club de Sarre-Union, Jean-Luc Husslein.

Il permet l'achat d'un aquarium qui relève de la volonté des usagers. Cet aquarium aux couleurs vives équipe un salon d'étage, soit un lieu de rencontre des résidents et des familles. Il a été démontré que la contemplation d'un aquarium influait sur le bien-être psychologique et physique des résidents, et ceci par le ballet permanent et paisible des poissons. Cette action a pu être financée grâce à la Fondation du Rotary International mais surtout à la faveur de la



Le Rotary Club de Sarre-Union a financé un aquarium de l'Ehpad de Sarralbe. Photo D N A / DR

générosité des participants, au concert de l'avent organisé par les Rotariens du club de Sarre-Union.

Celui-ci a eu lieu en l'église de Sarralbe en décembre 2018.



RC SCHILTIGHEIM

Texte et Photo(s) : RC SCHILTIGHEIM

<https://www.facebook.com/events/golf-de-la-wantzenau/1er-tournoi-de-golf-du-rotary-club-schiltigheim/506401290164583/>



1er TOURNOI DE GOLF du Rotary Club Schiltigheim

Dimanche 29 septembre 2019

Au Golf de la Wantzenau

Scramble A2

Et si vous veniez vous faire plaisir pour une bonne cause ?

Les droits de jeu sont fixés à 25 € et seront reversés en intégralité à l'association ARAME des Hôpitaux Universitaires de Strasbourg. Le green fee est réduit à 50 € pour l'occasion.

Au programme de la journée :

- Dotations de qualité
- Collation et dégustation de vins au trou n°9 et barbecue à la remise des prix
- Tirage au sort



INFORMATIONS ET INSCRIPTIONS au secrétariat du golf
ou au 06 37 60 73 28.



RC THANN-CERNAY

Conférence

Texte et Photo(s) : RC Thann-Cernay

L'histoire mulhousienne est-elle soluble dans l'histoire alsacienne ?

Mercredi 4 septembre 2019 – 18h45 – 20h

Lieu: Maison Loewenfels

44 rue des Franciscains/Barfuessergass 44
68100 Mulhouse/Milhüsa

Tram : 2 et 3 arrêt "Mairie"

Mulhouse appartient indissociablement à l'espace géographique, linguistique et culturel alsacien. La Communauté d'Agglomération qu'elle forme avec les 38 communes de son Umland, la M2A, le rappelle dans son intitulé : c'est Mulhouse / Alsace, » Mülhausen im Elsass » comme la ville a été dénommée pendant les séquences allemandes de son histoire. Pour autant, celle-ci est-elle soluble dans l'histoire alsacienne ? Michel Krempper tentera d'apporter une réponse argumentée à cette question lors de cette causerie.

Cette histoire singulière de Mulhouse/Mülhausen, Michel Krempper la raconte en effet dans son dernier opus, Histoire de Mulhouse, le point de vue mulhousien, publié en juin aux éditions Yoran embanner et viendra la présenter à l'occasion d'une conférence proposée par l'association « Schick Süd Elsass Culture et Bilinguisme » le 4 septembre 2019.

Originaire d'une vieille famille sundgauvienne, le conférencier est historien, formé au Collège Lambert puis au Lycée de Mulhouse, et diplômé des Universités de Strasbourg et de Paris (Sciences Po. et doctorat en économie). Depuis plusieurs années, il a multiplié les publications sur sa région d'origine, ses légendes et son histoire. Il est notamment connu pour ses travaux sur l'autonomisme alsacien-mosellan et les grandes figures de la protestation alsacienne, de la guerre des Paysans à l'époque contemporaine avec son ouvrage magistral *Widerstand, Treize Alsaciens qui ont dit Non !* (Yoran, 2017, 613 pages).

Il dédicacera son dernier ouvrage consacré à l'histoire singulière de Mulhouse à cette occasion





CLUBS EN ACTION

La Vie des Membres

RC SARRE-UNION

Reconnaissance publique du Rotary :

- PHF 1 Saphir : Patrick WILHELM
- PHF 3 Saphirs : Béatrice RIPOTOT

RC STRASBOURG

Admissions :

- Mathieu DA COSTA
- Pierre DELLA VALENTINA
- Yves NOUDEM

Reconnaissance publique du Rotary :

- PHF : Maria DI CHITO
- PHF 1 Saphir : Sophia DAUL
- PHF 3 Saphirs : Alain BESANÇON
- PHF 3 Saphirs : Christa JACOB



CLUBS en ACTION

Pour paraître dans La Lettre

Vous avez une nouvelle, un projet d'action, une réalisation, un compte-rendu à faire paraître ? ...

Chaque mois avant le 20, adressez vos documents même sommaires à :

André CHAVANNE

andrechavanne0569@orange.fr

Tél : 0 686 432 610

*Rédacteur de La Lettre de la Gouverneur
pour la mandature 2019/2020*

EN SEPTEMBRE DANS ROTARY MAG



IL FAUT SAUVER LES VACCINS

Selon l'étude de l'institut de sondage Gallup pour l'ONG britannique Wellcome, 1 Français sur 3 ne croit pas que les vaccins soient sûrs. Si la population hexagonale est la championne des sceptiques, les idées des « antivax » se propagent aussi à l'étranger et les conséquences s'en font déjà sentir. Au premier trimestre 2019, l'OMS a ainsi enregistré une hausse de 300 % des cas de rougeole dans le monde, notamment à cause du rejet des vaccinations. Un phénomène qu'il faut enrayer à tout prix.

LES MÉTIERS DU PATRIMOINE RECRUTENT

Alors que l'incendie de Notre-Dame a mis en lumière le manque de main-d'œuvre dans les métiers d'art, les professionnels du secteur tentent de mobiliser les pouvoirs publics. Il faut plus d'apprentis, plus de jeunes capables d'apprendre et de perpétuer un savoir-faire indispensable à la préservation du patrimoine français. Mais, pour cela, il faut tordre le cou aux a priori sur la formation professionnelle.

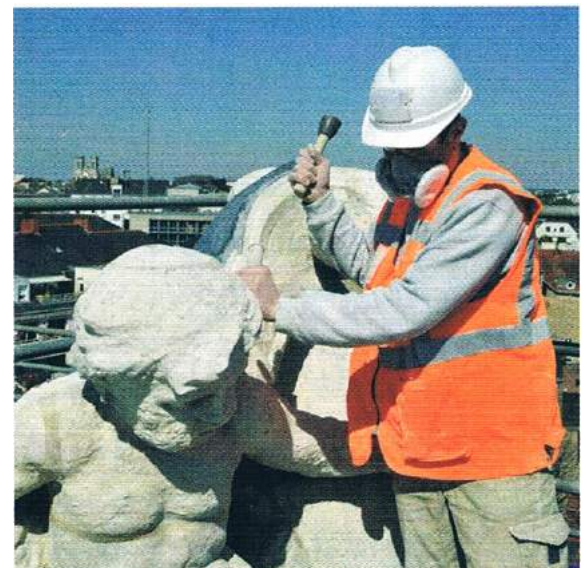

TOUT EST POP

De Superman à Dark Vador en passant par Pikachu, les idoles de la pop culture ont envahi notre quotidien. Il faut dire qu'elles alimentent une industrie particulièrement rentable, emblématique du *soft power* américain. Mais, au-delà de leur aspect mercantile, ces personnages ont une profonde influence sur nos sociétés, et les héros de la pop culture inspirent aussi bien des artistes comme Roy Lichtenstein que des universitaires de plus en plus nombreux à faire des thèses sur Harry Potter ou *Kaamelott*.